

Online KSI Learner's Manual

세종학당재단

King Sejong Institute Foundation

1

Online KSI Info

Whenever, wherever, Online King Sejong Institute

The Online King Sejong Institute is a free online Korean language learning service provided by King Sejong Institute, allowing you to study Korean anytime, anywhere on PC and mobile devices.

You can study anytime, anywhere.

Anyone who wants to learn Korean can study it on PC and mobile devices anytime, anywhere.

You can learn Korean easily with multilingual learning content.

You can easily and enjoyably learn Korean with multilingual lectures from online instructors.

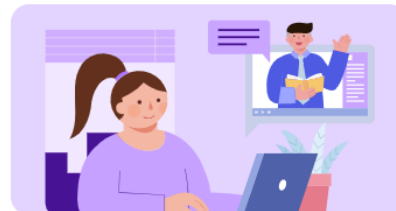

You can study any course you want.

You can learn from introductory to advanced levels that match your proficiency.

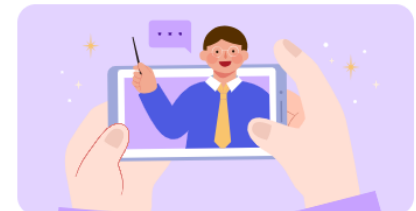

You can study with online Korean teachers.

Don't worry, even if you're studying on your own. You can enjoy learning Korean with an online teacher.

1.1. Online KSI Info

The Online King Sejong Institute operates in three formats
(Lecture Assisted Type, Learning Assisted Type, and Self-learning Type).

Lecture Assisted Type

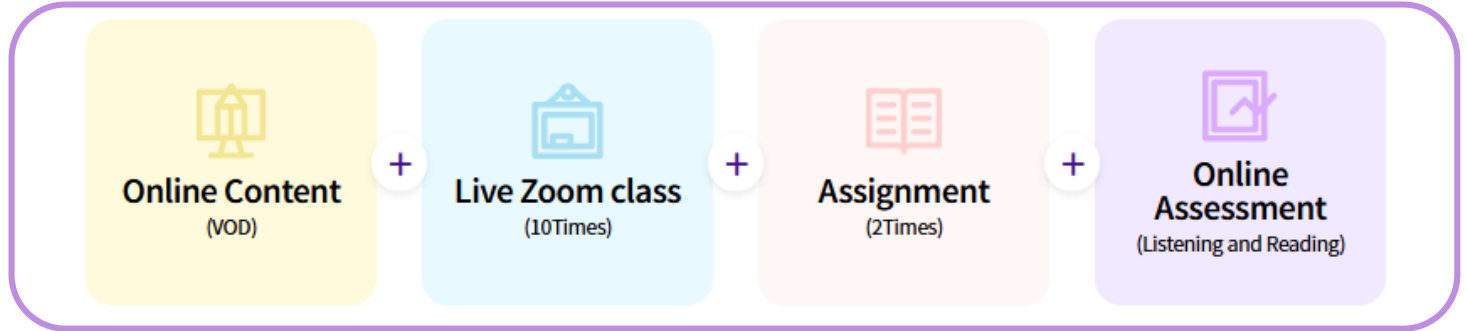

Learning Assisted Type

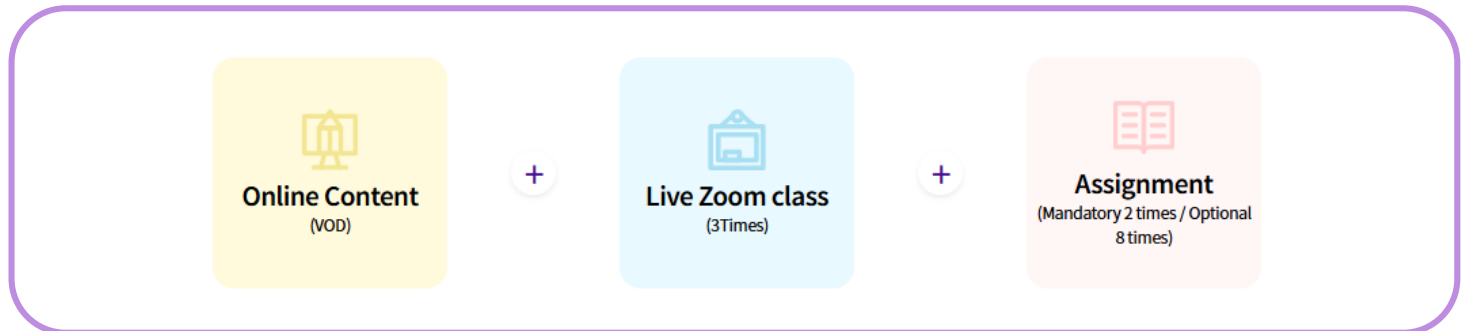

Self-learning Type

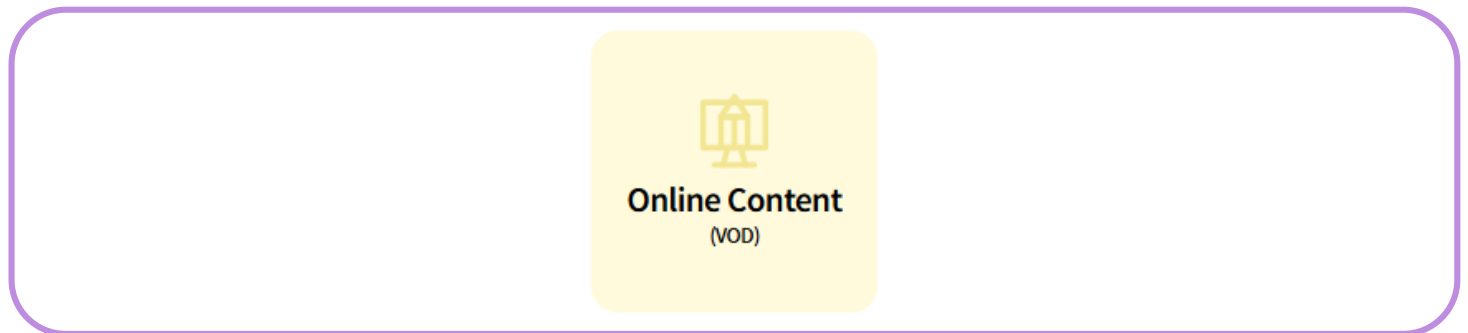

2

Registration

- After creating an account, you can start learning Korean at the Online KSI.

1. Click on [Register] on the Online KSI website (www.iksi.or.kr).

세종학당재단 | 누리 세종학당 | 메타버스 세종학당 | 세종한국어평가

회원가입 로그인 KOR ENG

세종학당재단 King Sejong Institute Foundation 온라인 세종학당 안내 한국어 과정 한국문화 과정 알림마당 이용안내 나의 강의실

온라인 한국어 학습 플랫폼, 온라인 세종학당입니다.

강의형 Lecture-assisted Type

온라인 세종학당 한국어 고급 과정 개강

Opening Online KSI Korean Advanced

더 알아보기

나에게 맞는 강의 찾기 →

수강 신청/취소 안내 →

강의 수강 안내 →

수료증 안내 →

- After creating an account, you can start learning Korean at the Online KSI.

2. Click on [Register] after selecting either 'Learners' or 'Teachers'.

세종학당재단
King Sejong Institute Foundation

세종학당재단 온라인 서비스 회원가입

본인이 해당하시는 회원가입 유형을 선택해 주세요.

※ 한국어교육 실습 강의 참관 콘텐츠 수강을 원하시면 '교원' 회원으로 가입하시기 바랍니다.

학습자

만 14세 미만 어린이/학생은 법정대리인의
동의가 필요합니다.

회원가입

교원

홈페이지 회원가입 후 다양한 한국어 교육 자료와
정보를 이용해보세요.
한국어교원이 아니어도 '교원' 회원으로
가입하실 수 있습니다.

회원가입

- After creating an account, you can start learning Korean at the Online KSI.

3. Review the Terms and Conditions for Use and Collection of Personal Information, check the boxes, and then click [Agree].

세종학당재단
King Sejong Institute Foundation

세종학당재단 온라인 서비스 회원가입

이용 약관 및 개인정보 수집·이용에 동의해 주세요.

아래 약관에 전체 동의합니다.

이용약관 (필수항목) ^

[제1장 총칙]
제1조 (목적)
이 약관은 세종학당재단 온라인 서비스(온라인 세종학당, 누리 세종학당, 세종학당재단 누리집, 이하 '누리집'이라 함)이 제공하는 모든 서비스(이하 "서비스")의 이용조건 및 절차, 이용자와 누리집의 권리, 의무, 책임사항과 기타 필요한 사항을 규정함을 목적으로 합니다. 누리집의 범위는 ikssi.or.kr과

개인정보 수집·이용 동의 (필수항목) v

개인정보의 취급위탁 (필수항목) v

정기간행물 구독 동의 (선택항목) v

- After creating an account, you can start learning Korean at the Online KSI.

4. After entering email address click on [Certify],
 enter the authentication code received via email and click [Authentication].

- Fill in the remaining required fields, including site usage policies and personal information.

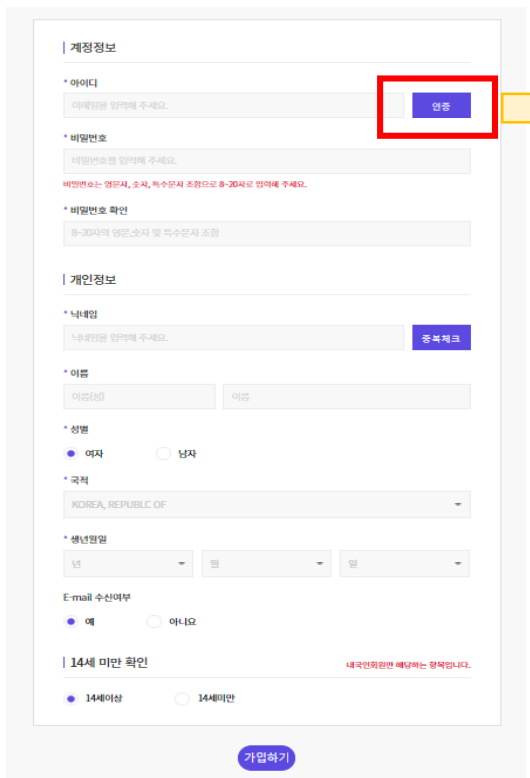

The registration form is divided into several sections:

- 계정정보 (Account Information):** Includes fields for ID (아이디), Password (비밀번호), and Password Confirmation (비밀번호 확인). A blue button labeled '인증' (Authenticate) is highlighted with a red box.
- 개인정보 (Personal Information):** Includes fields for Nickname (닉네임), Name (이름), Gender (성별), Nationality (국적), and Birthdate (생년월일). A blue button labeled '중복체크' (Check Duplicate) is next to the Nickname field.
- 14세 미만 확인 (Under 14 Confirmation):** Includes radio buttons for '14세이상' (14+) and '14세미만' (Under 14).

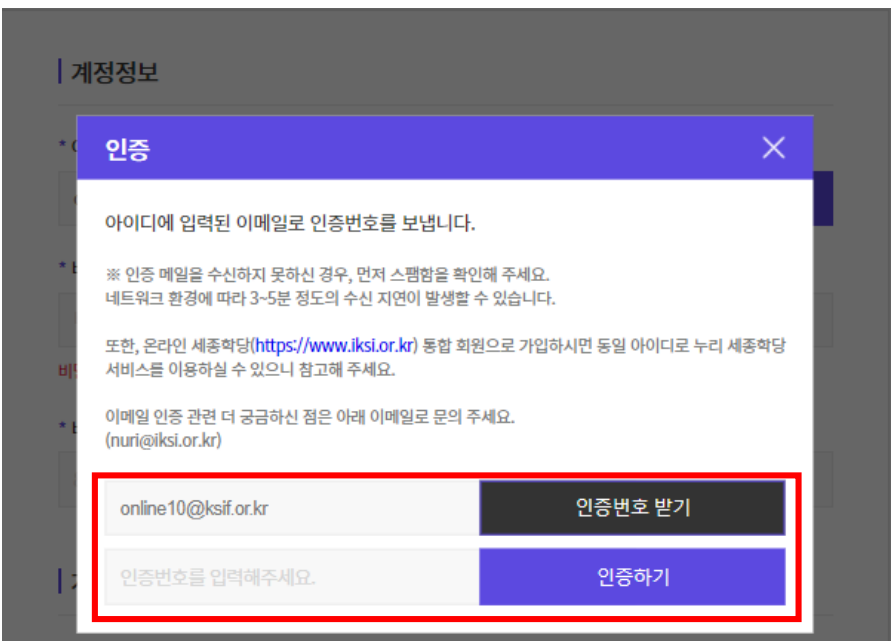
The authentication dialog box contains the following information:

- 인증 (Authentication):** Title of the dialog.
- 아이디에 입력된 이메일로 인증번호를 보냅니다.** (We send the authentication code to the email address entered in the ID.)
- ※ 인증 메일을 수신하지 못하신 경우, 먼저 스팸함을 확인해 주세요. 네트워크 환경에 따라 3~5분 정도의 수신 지연이 발생할 수 있습니다.** (If you cannot receive the authentication email, please check your spam folder first. Depending on the network environment, there may be a reception delay of about 3-5 minutes.)
- 또한, 온라인 세종학당(<https://www.iksi.or.kr>) 통합 회원으로 가입하시면 동일 아이디로 누리 세종학당 서비스를 이용하실 수 있으니 참고해 주세요.** (Also, if you register as an integrated member of the Online King Sejong Institute (<https://www.iksi.or.kr>), you can use the Nuri King Sejong Institute services with the same ID, so please refer to this.)
- 이메일 인증 관련 더 궁금하신 점은 아래 이메일로 문의 주세요. (nuri@iksi.or.kr)** (For more questions related to email authentication, please contact us via the email address below. (nuri@iksi.or.kr))
- online10@ksif.or.kr** (Email address for receiving the code)
- 인증번호 받기** (Receive authentication code) - Button highlighted with a red box.
- 인증번호를 입력해주세요.** (Please enter the authentication code.)
- 인증하기** (Authenticate) - Button highlighted with a red box.

- After creating an account, you can start learning Korean at the Online KSI.

5. Click [Sign up] to complete the registration process.

계정정보

* 아이디
이메일을 입력해 주세요.

* 비밀번호
비밀번호를 입력해 주세요.

비밀번호는 영문자, 숫자, 특수문자 조합으로 8-20자로 입력해 주세요.

* 비밀번호 확인
8-20자의 영문,숫자 및 특수문자 조합

개인정보

* 닉네임
닉네임을 입력해 주세요.

* 이름
이름(성) 이름

* 성별
 여자 남자

* 국적
KOREA, REPUBLIC OF

* 생년월일
년 월 일

E-mail 수신여부
 예 아니요

14세 미만 확인 내국인회원만 해당하는 항목입니다.

14세이상 14세미만

- Log in to access the Online KSI.

1. Go to the login screen.

- Log in to access the Online KSI.

2. Enter your email and password, then click [Login] to complete the login.

온라인에서 즐기는 한국어·한국문화 통합 배움터
세종학당재단에 오신 것을 환영합니다.

자동로그인 아이디 기억하기

로그인

[회원가입](#) | [아이디·비밀번호 찾기](#)

- You can retrieve your ID if you forget it.

- ① Go to [Forgot your ID or password?], enter your registration details.
- ② Click [Find ID].- Check the ID found with the entered information and log in.

온라인에서 즐기는 한국어·한국문화 통합 배움터
세종학당재단에 오신 것을 환영합니다.

아이디(이메일 주소)를 입력해주세요.

비밀번호를 입력해 주세요.

자동로그인 아이디 기억하기

로그인

회원가입

아이디·비밀번호 찾기

세종학당재단
King Sejong Institute Foundation

세종학당재단 아이디/비밀번호찾기

아이디	비밀번호	
입력정보 확인 후 아이디를 확인 해드립니다.		
이름		
이름(성)		
이름		
국적		
KOREA, REPUBLIC OF		
생년월일		
년	월	일
※ 회원가입 및 회원정보 찾기 관련 문의		
☎ 전화	02-3276-1123, 02-3276-1122	
✉ 전자우편주소	로그인 및 시스템 관련 문의 : online@ksif.or.kr	

아이디 찾기

- You can retrieve your password if you forget it.

① Go to [Forgot your ID or password?], enter your ID.

② Click [Send Temporary Password].

- Check your email for the temporary password and log in.

온라인에서 즐기는 한국어·한국문화 통합 배움터
세종학당재단에 오신 것을 환영합니다.

아이디(이메일 주소)를 입력해주세요.

비밀번호를 입력해 주세요.

자동로그인 아이디 기억하기

로그인

회원가입

아이디·비밀번호 찾기

세종학당재단
King Sejong Institute Foundation

세종학당재단 아이디/비밀번호찾기

아이디	비밀번호
회원님의 아이디(이메일) 주소로 임시 비밀번호를 발송해 드립니다. 로그인 후 [나의 메뉴] > [개인정보수정]에서 비밀번호를 변경해 주시기 바랍니다.	
아이디	
아이디(이메일 주소)를 입력해 주세요.	
※ 회원가입 및 회원정보 찾기 관련 문의	
☎ 전화	02-3276-1123, 02-3276-1122
✉ 전자우편주소	로그인 및 시스템 관련 문의 : online@ksif.or.kr

임시 비밀번호 발송

3

Online Korean Level Test

-You can check your Korean language proficiency and find courses that match your level.

1. [Online KSI Info] → [Korean Level Test], Click [Start Korean Level Test]

-You can check your Korean language proficiency and find courses that match your level.

2. Read the instructions and select the test level.

등급	수준	선택
1급	한국어로 간단하게 인사를 나누고 일상생활에 관한 가장 기본적인 의사소통을 할 수 있다.	
2급	친숙한 일상적 상황에서 자신에게 매우 익숙한 주제에 대해 짧게 이야기하고, 물건 사기나 길 묻기와 같은 기본적인 의사소통 기능을 수행할 수 있다.	
3급	일상생활에 대해 비교적 유창하게 말하고, 명절, 규칙, 취직 조건 등의 친숙한 사회적 소재나 추상적 소재에 대해 간단히 설명할 수 있다.	
4급	일상생활에 대해 유창하고 정확하게 말하고, 친숙한 사회적 소재나 추상적 소재에 대해서도 문단 단위로 유창하게 설명할 수 있다.	

-You can check your Korean language proficiency and find courses that match your level.

3. Check the remaining questions and time, then start the level test.

- Header:** 세종학당재단 (King Sejong Institute Foundation) logo and name on the left. On the right, a red box highlights the progress indicator '14/20' and the time '15:12'.
- Instructional Text:** '아래 문제를 풀고 듣기 시험을 보는 데 문제가 없는지 확인하십시오.' (Please solve the following problem and check if there are any problems before taking the listening test.)
- Buttons:** A green '보기' (View) button with a hand cursor icon. A callout box points to it: '이 버튼을 누르면 듣기 파일이 재생됩니다.' (Pressing this button will play the listening file.)
- Question:** '다음과 듣고 알맞은 그림을 고르세요.' (Listen to the following and choose the correct picture.)
- Options:** Four numbered illustrations (1, 2, 3, 4) showing a man and a woman in a shop. Option 2 is marked with a red checkmark. A callout box points to it: '정답을 고르면 빨간색으로 정답이 표시됩니다.' (When you choose the correct answer, the correct answer is marked in red.)
- Navigation:** A blue '다음 >' (Next) button at the bottom center.

-You can check your Korean language proficiency and find courses that match your level.

4. After completing the test, check your Korean proficiency level.

세종학당재단
King Sejong Institute Foundation

누리-세종학당 온라인 한국어 레벨 테스트 결과

이름	국적	출생년도	응시일	듣기	읽기	판정 등급
조혜수	KOREA, REPUBLIC OF	1996	2019.03.26	65	76	1B

※ '판정 등급'은 세종학당 반편성 시 세종학당 교원 면담 등을 통해 변경될 수 있습니다.

세부 평가 결과

세부 영역	득점	배점	정답률
어휘	32	44	73%
문법	44	56	79%
어해	65	100	65%

- 읽기 문항의 경우 응시한 문항과 유사한 문항 유형을 다시 풀어볼 수 있으며 다시 풀어본 문항의 풀이를 제공합니다.

* ()에 가장 알맞은 것을 고르세요.

16. 제 동생은 요리하는 것을 () 저는 요리하는 것을 좋아하지 않습니다.

㉠ 좋아해서 ㉡ 좋아하면 ㉢ 좋아하지만 ㉣ 좋아하거나

[해설] 동생은 요리하는 것을 좋아한다. "나는 요리하는 것을 좋아하지 않는다"는 반대의 의미입니다. 반대의 의미를 표현할 때에는 "-지만"을 사용하여 문장을 만들 수 있습니다. 제 동생은 요리하는 것을 (좋아하지만) 저는 요리하는 것을 좋아하지 않습니다.

판정 등급-세종한국어 등급

판정 등급	세종한국어 등급	판정 등급	세종한국어 등급
1A	세종한국어1	3A	세종한국어5
1B	세종한국어2	3B	세종한국어6
2A	세종한국어3	4A	세종한국어7
2B	세종한국어4	4B	세종한국어8

-You can check your Korean language proficiency and find courses that match your level.

5. Check your results in [My Page] - [Korean Level Test Results].

세종학당재단
King Sejong Institute Foundation

[온라인 세종학당 안내](#)
[한국어 과정](#)
[한국문화 과정](#)
[알림마당](#)
[이용안내](#)

나의 강의실

Q
≡

[온라인 세종학당 안내](#)

[한국어 과정](#)

[한국문화 과정](#)

[알림마당](#)

[이용안내](#)

[마이페이지](#)

온라인 세종학당 소개	강의형	공지사항	이용방법	회원정보 수정
교육과정	과제형	개강안내	수료증 안내	수료증/수강확인증 확인
교육유형	자가학습형		자주 묻는 질문	한국어 진단평가 결과
한국어 진단평가				

마이페이지

[홈](#) > [마이페이지](#) > [한국어 진단평가 결과](#)

[수료증/수강확인증 확인](#)

한국어 진단평가 결과

[회원정보 수정](#)

No.	등급	응시일	듣기	읽기	판정등급	결과보기
2	중급	2024.02.07 15:39	60 / 100	60 / 100	3A	결과보기
1	초급	2024.02.05 10:46	35 / 100	36 / 100	1A	결과보기

- 20 -

-You can check your Korean language proficiency and find courses that match your level.

6. Print the results.

세종학당재단
King Sejong Institute Foundation
 인쇄
 닫기

누리-세종학당 온라인 한국어 레벨 테스트 결과

이름	국적	출생년도	응시일	응시 등급	듣기	읽기	판정 등급
■■■■■	KOREA, REPUBLIC OF	1984	2021.09.15	초급	80	96	3A

※'판정 등급'은 세종학당 반편성 시 세종학당 교원 면담 등을 통해 변경될 수 있습니다.

세부 평가 결과

세부영역	득점	배점	정답률
어휘	44	44	100%
문법	52	56	93%

-You can check your Korean language proficiency and find courses that match your level.

7. Save as PDF.

21. 9. 15. 오전 10:57 누리-세종학당 온라인 한국어 레벨테스트 시스템

세종학당재단
King Sejong Institute Foundation

누리-세종학당 온라인 한국어 레벨 테스트 결과

※판정 등급은 세종학당 반원성 시 세종학당 교원 면담 등을 통해 변경될 수 있습니다.

이름	
국적	KOREA, REPUBLIC OF
출생년도	1984
응시일	2021.09.15
응시 등급	초급
듣기	80
읽기	96
판정 등급	3A

세부 평가 결과

세부영역	득점	배점	정답률
어휘	44	44	100%
문법	52	56	93%
이해	80	100	80%

<https://leveltest.ksi.or.kr/exam/report.do> 1/1

인쇄 용지 1장

대상 Canon LBP6300

페이지 PDF로 저장

매수 1

레이아웃 세로 방향

설정 더보기

인쇄 취소